



DISTRITO
PUERTO
NORTE

—
Complejo Urbanístico
y Residencial



—
TORRE
Navia
—

15
PISO
18

3 DEPARTAMENTOS
DE 3 DORMITORIOS

P I S O
15
18



VÉLEZ SARFIELD

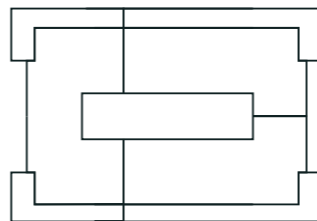

PJE. DE LORENZI

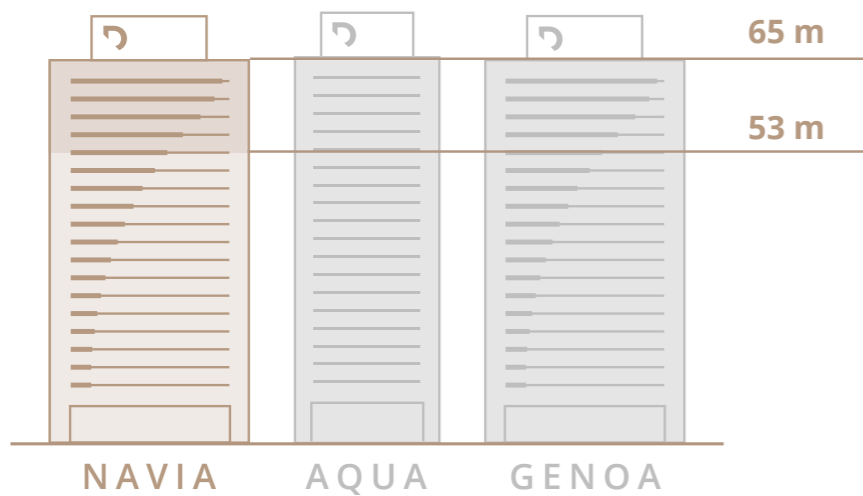

**3 DEPARTAMENTOS
DE 3 DORMITORIOS**



160,61m²

UNIDAD.01 | 3 DORMITORIOS

VÉLEZ SANSFIELD

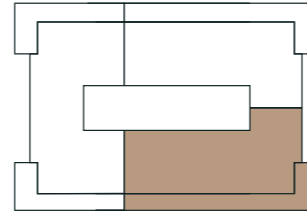

PJE. DE LORENZI

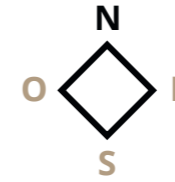

127,8 m² CUBIERTOS
32,81 m² SEMICUBIERTOS

COCINA

2,70 m x 4,28 m

COMEDOR DIARIO

2,80 m x 2,38 m

LAVADERO

1,55 m x 1,77 m

TENDER

1,30 m x 1,61 m

ESTAR COMEDOR

6,45 m x 4,01 m

BAÑO RECEPCIÓN

1,49 m x 1,52 m

DORMITORIO

3,20 m x 3,48 m

BAÑO PRINCIPAL

2,93 m x 1,50 m

DORMITORIO

3,19 m x 3,48 m

SUITE

3,49 m x 3,48 m

BAÑO SUITE

2,93 m x 1,50 m

VESTIDOR

2,32 m x 2,64 m

BALCÓN

2,31 m x 5,26 m

1,43 m x 4,49 m

1,29 m x 14,78 m



Las medidas y superficies indicadas son estimadas. Las medidas y superficies definitivas surgirán del plano de mensura final.

213,16 m²

UNIDAD.02 | 3 DORMITORIOS

169,6 m² CUBIERTOS
43,5 m² SEMICUBIERTOS

COCINA
2,65 m x 4,08 m

COMEDOR DIARIO
3,08 m x 3,03 m

LAVADERO
2,11 m x 1,54 m

TENDER
1,45 m x 1,40 m

ESTAR COMEDOR
9,48 m x 4,12 m

BAÑO RECEPCIÓN
1,80 m x 1,06 m

BAÑO PRINCIPAL
2,09 m x 2,00 m

DORMITORIO
3,16 m x 4,03 m

DORMITORIO
3,10 m x 4,03 m

SUITE
3,60 m x 5,08 m

ANTEBAÑO
1,45 m x 1,51 m

BAÑO SUITE
2,45 m x 1,50 m

VESTIDOR
1,94 m x 3,91 m

BALCÓN
2,30 m x 5,26 m
1,44 m x 4,49 m
1,79 m x 7,51 m

1,74 m x 5,11 m
1,29 m x 12 m

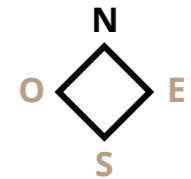

VÉLEZ SARFIELD

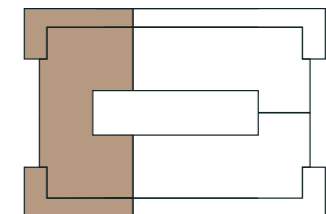

PJE. DE LORENZI

160,61 m²

UNIDAD.03 | 3 DORMITORIOS

VÉLEZ SANSFIELD

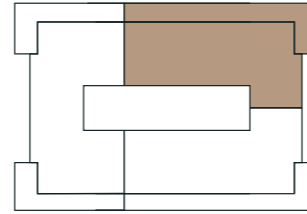

PJE. DE LORENZI

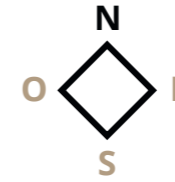

128,61 m² CUBIERTOS
32 m² SEMICUBIERTOS

COCINA

2,70 m x 4,31 m

COMEDOR DIARIO

2,80 m x 2,41 m

LAVADERO

1,55 m x 1,73 m

TENDER

1,30 m x 1,61 m

ESTAR COMEDOR

6,45 m x 4,01 m

BAÑO RECEPCIÓN

1,49 m x 1,51 m

DORMITORIO

3,20 m x 3,53 m

DORMITORIO

3,19 m x 3,53 m

BAÑO PRINCIPAL

2,93 m x 1,50 m

SUITE

3,49 m x 3,53 m

BAÑO SUITE

2,93 m x 1,50 m

VESTIDOR

2,32 m x 2,65 m

BALCÓN

2,31 m x 5,11 m

1,29 m x 19,39 m



Las medidas y superficies indicadas son estimadas. Las medidas y superficies definitivas surgirán del plano de mensura final.